

**Commune de Corbières**

**Plan d'affectation des zones (extrait)**

2009

-  Zone forestière (FOR)
-  Zone agricole (AGR)
-  Zone centre village (CV)
-  Zone centre village à prescriptions spéciales (CVS)
-  Zone résidentielle faible densité (R1)
-  Zone résidentielle de vacances (RV)
-  Zone mixte (RA)
-  Zone d'activité (ACT)
-  Zone spéciale (ZS)
-  Zone Château (CH)
-  Zone de protection du paysage
-  Zone d'intérêt général (IG)
-  Zone libre (ZL)
-  Plan d'aménagement de détail (PAD) obligatoire
-  PAD approuvé
-  Territoire à prescriptions particulières
-  Secteur exposé aux instabilités de terrain
-  Bâtiment protégé
-  Châlet d'alpage protégé
-  Bâtiment non soumis à l'indice d'utilisation
-  Bâtiment non cadastré
-  Périmètre archéologique protégé
-  Périmètre archéologique
-  Ligne électrique (haute tension)

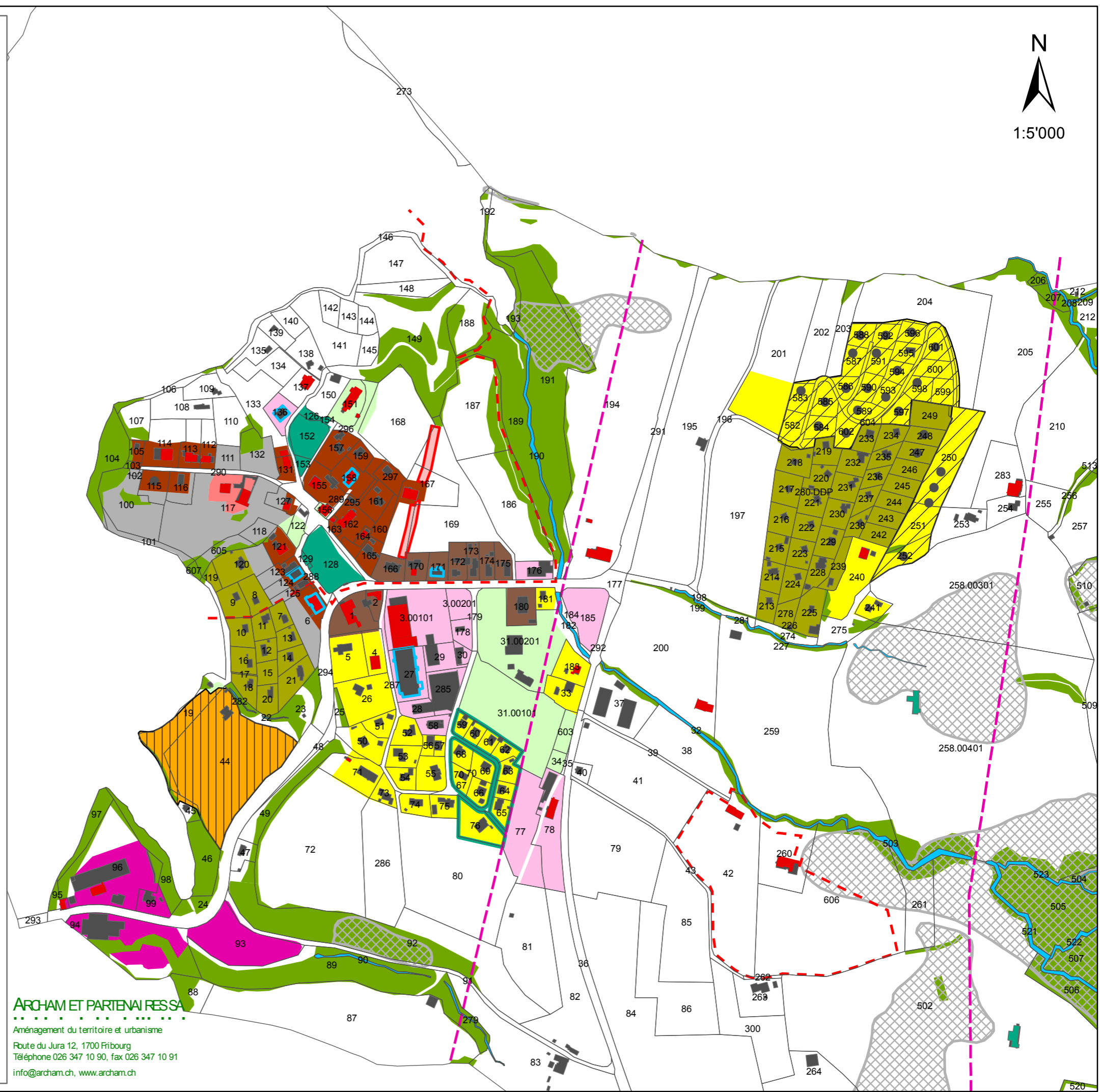

**ARCHAM ET PARTENAI RES SA**  
Aménagement du territoire et urbanisme  
Route du Jura 12, 1700 Fribourg  
Téléphone 026 347 10 90, fax 026 347 10 91  
info@archam.ch, www.archam.ch